RELATÓRIO 2015

+55 27 3026.0366

www.sindinfo.com.br

secretaria@sindinfo.com.br

SINDINFO

SINDICATO DAS EMPRESAS DE INFORMÁTICA
DO ESTADO DO ESPÍRITO SANTO

RELATÓRIO 2015

Inovação, a chave para vencer qualquer crise

Um ano de muitos desafios. Assim pode ser definido 2015 para toda a economia brasileira. As incertezas causadas pelo cenário político acabaram diminuindo a confiança para investimentos e causando menos vendas e aumento do desemprego. A saída para esse panorama? Inovação e trabalho duro. Foi essa a premissa do Sindicato das Empresas de Informática do Espírito Santo (Sindinfo) ao longo do ano, oferecendo capacitação, debatendo tendências de mercado e apontando novos caminhos para os seus associados.

VISÃO GERAL DAS AÇÕES

Janeiro	*Pesquisa com associadas
Fevereiro	*Planejamento estratégico *Vitória Stone Fair
Março	*Vinho com TI: Murilo Ferraz - Treebos
Abril	*Autocom
Maio	*Café com TI - Linhas de crédito
Junho	*Prêmio Sindinfo para Trabalhos Acadêmicos
Julho	*Super Acaps Pan Show *Vinho com TI: Lucas Judice – MidStage *4ª Infoshow
Agosto	*Fórum de Automação Comercial
Setembro	*Rio Info *Fórum Mobile *Conexão Vitória e Vale do Silício
Outubro	*Fórum de Educação *Missão a Recife – Porto Digital
Novembro	
Dezembro	*5º Encati *Confraternização

Pesquisa do Sindinfo pontua necessidades do setor de TI

As características das empresas do setor de Tecnologia da Informação capixaba e como os profissionais da área enxergam questões como a capacitação de mão de obra, oferta de cursos e oportunidades de crescimento marcaram a edição 2015 da Pesquisa do Sindinfo, que consistiu de um formulário enviado a 82 empresas associadas.

No levantamento foram apresentadas diversas perguntas, organizadas em nove blocos distintos. Foram abordados no estudo o uso dos serviços do Sistema Findes; a formação e qualificação de pessoal; feiras e missões empresariais; eventos realizados pelo Sindinfo, mercado de TI; pesquisa de clima; atuação do Sindinfo, serviços do Sebrae; e outras questões.

De acordo com a Pesquisa, grande parte das empresas capixabas ainda não utilizou os serviços oferecidos pelas entidades da Findes; 56,52% ainda não usaram iniciativas do Serviço Social da Indústria do Espírito Santo (Sesi-ES), que disponibiliza soluções para as indústrias capixabas, seus trabalhadores e dependentes. Outras 23,91% definiram os serviços como "muito bom". As outras opções citadas foram "bom, mas pode melhorar" (8,69%), "deve melhorar muito (6,52%) e "excelente" (4,34%). Nenhuma empresa considerou os serviços do Sesi "ruim, de péssima qualidade". Já a respeito das ações oferecidas pelo Serviço Nacional de Aprendizagem Industrial (Senai), 57,78% das ouvidas escolheram a opção "não usei os serviços". Além disso, 20% das empresas escolheram "Muito bom". O levantamento sobre a entidade prosseguiu com os campos "bom, mas pode melhorar" (15,56%); "deve melhorar muito" (4,44%), "excelente" (2,22%) e "ruim, de péssima qualidade" (0%). Por outro lado, a Pesquisa apontou que a maioria das empresas de TI usa os serviços promovidos pelo Instituto Euvaldo Lódi (IEL). 41,30% das organizações pesquisadas cravaram a opção "muito bom", enquanto 30,43% optaram por "não usei os serviços". Completam a lista "bom, mas pode melhorar" (10,87%); "excelente" (8,70%), "deve melhorar muito" (6,52%%), e "ruim, de péssima qualidade" (2,17%).

E quando perguntadas se conheciam a tabela de descontos dos serviços oferecidos pelas entidades do Sistema Findes e que pode gerar descontos de até 80% para empresas associadas ao sindicato, 65,22% responderam "sim" e 34,78% "não". Além disso, 53,19% afirmaram que sabem que a Findes oferece mais de mil tipos diferentes de iniciativas, entre cursos, assessorias, consultorias e exames. Já 93,62% das ouvidas afirmaram que gostariam de receber informações sobre os serviços oferecidos, contra apenas 6,38% negativas.

Empresas de TI participam de feiras de rochas no Estado

O Espírito Santo mostrou mais uma vez que é referência nacional na produção de rochas ornamentais e recebeu os olhares de empresas do setor de todo o mundo, durante os eventos Vitória Stone Fair e Cachoeiro Stone Fair. Terceira maior feira do seu setor no mundo e a maior da América Latina, a Vitória Stone Fair aconteceu no Pavilhão de Carapina, na Serra, entre 3 e 6 de fevereiro. Os 420 expositores do segmento de rochas ornamentais atraíram cerca de 25 mil visitantes, que devem movimentar US$ 200 milhões em negócios, ao longo do ano. Já a Cachoeiro Stone Fair foi realizado entre 23 e 26 de agosto, no Parque de Exposições Carlos Caiado Barbosa. Maior exportador e beneficiador de rochas ornamentais no Brasil, o Espírito Santo produz cerca de 5 milhões de toneladas por ano. Realizadas pelo Sindirochas e do Centro Tecnológico do Mármore e Granito (Cetemag) e com a realização da Milanez & Milaneze, em cooperação com o Grupo VeronaFiere, as feiras contaram também com a participações de empresas do setor de TI capixaba, sempre com o apoio da Sebrae-ES. Entre elas, destaque para as empresas DPF Sistemas, Logus Sistemas, Elpis Informática e Allware Software. Alessandro Andrade, sócio diretor da Allware, comentou sobre a participação no Vitória Stone Fair. "Estar em um evento como esse é sempre positivo, fortalece a marca e aproxima a empresa de clientes e do mercado. No nosso estande, trabalhamos com o Sagram, o software que atende 100% da demanda do setor de rochas e é o único com o módulo especial para atender o Bloco K no Sped fiscal. Também apresentamos como um plus, em parceria com a Pentago, a Stone Business, que integra as informações para tomada de decisão em uma tela simples, prática e visual", disse.

VITÓRIA STONE FAIR 03 A 06.02

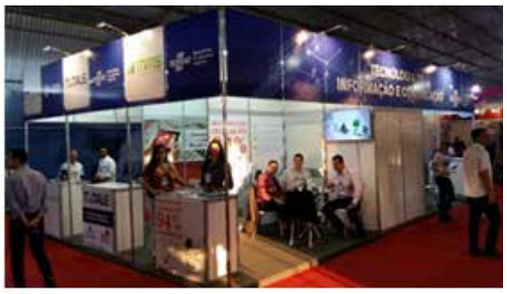

CACHOEIRO STONE FAIR 25 A 26.08

Sindinfo define metas em reunião de Planejamento Estratégico

O ano começou nas montanhas capixabas, com os empresários do setor de Tecnologia da Informação filiados ao Sindinfo traçando as metas para o ano, de acordo com resultados obtidos com a pesquisa anual do setor, que direciona as principais demandas identificadas pelos associados. O encontro foi realizado entre 6 e 8 de fevereiro, na Pousada dos Pinhos, em Pedra Azul. Entre as metas, maior participação em feiras e missões regionais, nacionais e internacionais.

A diretoria do sindicato fez durante o evento uma análise de todas as ações realizadas em 2014, uma avaliação do cenário atual e apontou perspectivas para os meses seguintes. Entre as metas buscadas no ano, destaque para a participação em missões regionais, nacionais e internacionais, contratação de mais mão de obra especializada nas empresas associadas e também a qualificação da equipe que já está no mercado por meio de programas com os parceiros do sindicato.

Os dados levantados sobre o setor foram analisados no encontro. No questionário aplicado durante a pesquisa anual do setor, os associados indicaram o que eles esperavam desse ano, e como as ações deveriam ser direcionadas. Puderam opinar a respeito de feiras, cursos, temas que julgavam pertinente discutir, eventos e missões que pretendiam participar, sobre o atendimento que recebiam do sindicato. "A parte mais trabalhosa foi a pesquisa, realizada em janeiro e fevereiro. Essas informações foram tabuladas e, a partir delas, temos a definição de ações do Sindicato, nosso plano de ações e informações sobre nossos parceiros e também um alinhamento com todas as instituições que trabalham com TI, como sindicato, Sebrae, IEL, Ideies. Nós nos alinhamos para termos uma atuação única, em prol do empresariado e do setor. Somadas as forças desses instrumentos, passamos a ter um resultado mais expressivo", disse Luciano Raizer, presidente do Sindinfo.

MARÇO

“Vinho com TI” apresenta case internacional de empresa capixaba

As empresas de TI contaram em março com um encontro em um ambiente leve e agradável. Trata-se do “Vinho com TI”, que o sindicato realizou no Edifício Findes, no dia 25. Representantes do setor acompanharam as novidades da entidade, apresentadas pelo presidente Luciano Raizer Moura. Enquanto degustavam de um bom vinho, os empresários foram informados a respeito da pesquisa e do plano de trabalho do sindicato para 2015. O destaque do evento, no entanto, ficou por conta da palestra com o CEO da Treebos, Murilo Ferraz. Por meio do conceito de crowdfunding, aplicado à agricultura de pequena escala, a empresa do capixaba se transformou em um sucesso internacional, chegando inclusive ao famoso Vale do Silício, nos Estados Unidos.

Para Raizer o tema serviu inclusive para falar sobre um projeto que deve fazer com que a realidade da Treebos seja comum a outras empresas do Estado. “Os empresários hoje conversaram de maneira tranqüila e descontraída, trocaram idéias e conheceram um caso incrível, com a empresa de um capixaba tendo sucesso no Vale do Silício. É um exemplo a ser seguido, uma coisa inspiradora. Se ele conseguiu trilhar esse caminho, significa que é algo possível. E nós, queremos proporcionar aos associados do Sindinfo um projeto chamado conexão Vitória-Vale do Silício. Trata-se de um conjunto de ações que ajuda as empresas locais neste caminho. É preciso pensar de forma ampla, buscar recursos, alavancar e multiplicar o seu negócio. Acredito muito que a indústria de TI é transformadora, e esse projeto é de uma ousadia enorme. Sabemos que isso é seletivo: se 5 de 100 empresas chegarem lá já será um número fantástico. Teremos em breve a primeira ação desse projeto, um seminário internacional com consultores do Vale, falando sobre a necessidade de uma visão global em uma empresa de tecnologia. Queremos mostrar que a cultura do Vale do Silício já está aqui”, frisou ele.

ABRIL

Capixabas participam da Autocom 2015

Considerado o principal evento de automação para o comércio da América Latina, a Autocom movimentou o Expo Center Norte, em São Paulo, entre 7 e 9 de abril,. A Feira e Congresso Internacionais de Automação para o Comércio reuniu fabricantes de hardware e periféricos, software houses, suprimentos e canais de distribuição, e foi movimentado pelas novidades do setor. O evento contou com uma missão promovida pelo Sebrae-ES e formada por um grupo de 12 empresas do Espírito Santo.

Durante o primeiro dia de congresso, foram realizados os painéis "Como tornar o seu e-commerce um negócio lucrativo", com Maurício Trezub, da CIA Shop; "O aumento da produtividade através do RFID", com Antônio Almeida, da Brascol; "Como o Geomarketing pode apoiar o varejo", com Flavio Levi, da Waze; "A situação não está tão negra quanto parece", com o consultor Steven Kanitz. No dia 8, aconteceram os painéis "Como utilizar as informações oferecidas pelos clientes em favor do seu negócio", com Rodolfo Ohl, da SurveyMonkey, Claudio Santos e Enio Garbin (IBM); além de "Avanços e desafios do processo de M&A", com André Macedo (Zero Paper) e "Economia brasileira: novos rumos", com Luiz Shermam, do Itaú, e Marcelo Moreira, do Sebrae. E fechando o evento, no dia 9, o destaque ficou para painel de soluções fiscais e "Conveniência trazendo inovação para o varejo".

Segundo Allison Lepaus, gestor do projeto fortalecimento do pólo de Tecnologia da Informação e Comunicação do Sebrae-ES, a missão foi um importante momento de integração entre os profissionais da área. "A ação aproximou empresas e seus fornecedores, criando ou fortalecendo futuros negócios. Os empresários aprovaram o evento e demonstraram interesse em voltar a participar dessa feira e de outras voltadas para o setor. O congresso foi excelente e os painéis foram muito interessantes, atendendo plenamente nossas expectativas. Agora vamos nos preparar para os próximos", explicou.

Linhas de crédito são debatidas em "Café com TI"

Além do "Vinho com Ti", o Sindinfo realiza durante o ano outros espaços de integração e divulgação de informações úteis para profissionais do setor de tecnologia. É o caso do "Café com TI", que teve mais uma edição realizada no dia 6 de maio, no Edifício Findes, em Vitória, e serviu para apresentou oportunidades em várias frentes. Após o café de confraternização, o evento teve início com o analista técnico IEL-ES, Cassiano Orsi Hemerly, que falou sobre a certificação na Norma ISO 29110 e as vantagens dela para o desenvolvimento de softwares. Em seguida, o analista de Projetos em Inovação da Findes, Bruno Bom Alves Nunes, falou sobre o Edital Senai e Sesi de Inovação 2015. Já a gerente de Relações com o Mercado Sesi-Senai, Simone Sarti, falou sobre os produtos disponibilizados pela Findes, com redução de até 80% dos custos. O "Café com TI" foi encerrado pelo gerente de Relacionamento do Bandes, Ezequiel Nascimento, com as linhas de crédito do banco, além do BNDES e Finep.

Segundo Luciano Raizer, o "Café com TI" conseguiu cumprir o seu objetivo. "As nossas pesquisas indicavam que o interesse dos nossos associados para um evento como esse era o fomento. Ou seja, o crédito para o desenvolvimento de produtos de suas empresas. Então, organizamos um evento com a participação do Bandes, que tem linhas específicas para a área de inovação e construídas em conjunto com o Sindinfo para o setor de Tecnologia de Informação. Mostramos também o Inova Findes, com o Edital Senai e Sesi e que apoia técnica e financeiramente novos projetos. Já a Norma 29110 é um produto do sindicato com o IEL, para a melhoria da gestão. E apresentamos ainda mais de mil serviços oferecidos pelo Sistema Findes aos industriais do Estado, e mais especificamente para os empresários do segmento de TI. Então, tivemos uma manhã muito produtiva e temos certeza de que o público saiu deste evento com uma série de informações sobre as ferramentas que existem para ajudar as suas empresas", falou o presidente do sindicato.

JUNHO

Trabalhos acadêmicos são premiados no Estado

Alinhar as pesquisas e estudos das entidades de ensino superior com as demandas do mercado de tecnologia do Espírito Santo. Com esse objetivo, o Sindinfo realizou, no dia 17 de junho, no Ed Findes, em Vitória, o evento que apontou os vencedores da 1ª edição do "Prêmio Sindinfo para Trabalhos Acadêmicos". Nove trabalhos foram selecionados para a etapa final da premiação, e seus autores tiveram 5 minutos para apresentar os destaques dos projetos para uma banca, formada pelo presidente do Sindinfo, Luciano Raizer Moura; o presidente do Conselho Temático de Política Industrial e Inovação Tecnológica (Conptec), Franco Machado; o CSO da Star You Up, Fernando Rivera; o presidente do Instituto de Tecnologia da Informação e Comunicação do Estado do Espírito Santo (Prodest), Renzo Colnago; o diretor técnico do Sebrae-ES, Benildo Denadai; subsecretária de Ciência e Tecnologia do Estado, Camila Brandão; o gerente de Tecnologia do Bandes, André Luiz Giacomin; e o vice-presidente da Findes e diretor para Assuntos do Senai, Benízio Lázaro. Além das apresentações, o evento contou com uma palestra de Marcilio Riegert, CEO da Start You Up.

Participaram da disputa alunos de cursos de graduação da área de Tecnologia em instituições sediadas no Estado e que já tinham defendido e aprovado trabalho de conclusão de curso. Foram aceitos 18 trabalhos desenvolvidos em grupos de até cinco componentes. As inscrições foram feitas pelo site do Sindicato (www.sindinfo.com.br) do período entre 15 de maio a 1º de junho. Para Emílio Barbosa, diretor do Sindinfo, o prêmio foi um dos destaques do sindicato em 2015 e começou a ser pensado um ano antes, no Fórum de Educação da entidade. "Discutimos as ações que o setor empresarial precisa executar em parceria com as universidades capixabas. Notamos um distanciamento entre esses dois segmentos e isso causava dificuldades para o mercado, que não conseguia receber a mão de obra capacitada; e as entidades de ensino, que precisavam estimular seus alunos sobre o que eles encontrariam após a formatura. Começamos a estudar uma série de ações para diminuir o distânciamento, e uma delas foi o Prêmio de TCC. Com a premiação, queremos identificar projetos marcantes e viáveis, além de promover o alinhamento entre o foco das pesquisas com as demandas do mercado", falou ele.

1º LUGAR
Nilber Vittorazzi de Almeida, 1º Lugar ao lado de Luciano Raizer - Presidente do Sindinfo.

2º LUGAR
Wanderson Rocha de Almeida, 2º Lugar ao lado de Camila Dalla – Subsecretaria de Ciência e Tecnologia do Estado

3º LUGAR
Ivan de Oliveira Nunes, 3º Lugar ao lado de Benildo Denadai – Diretor Técnico do Sebrae-ES

Emílio Barbosa, diretor do Sindinfo, coordenou a realização do Prêmio Sindindo de TCC.

TRABALHOS ACADÊMICOS

Vencedores da 1ª edição do "Prêmio Sindinfo para Trabalhos Acadêmicos":

1-"Construindo um Sistema de Gerência de Pedidos com Foco em Monitoramento por Georreferenciamento", de Nilber Vittorazzi de Almeida. Orientação de Vinicius Rosalen e coordenação do Curso de Cristiano Biancardi

2-"Desenvolvimento do Protótipo de Software para Identificação de Tipos de Rochas Ornamentais através aa Análise de Imagens Digitais", de Daniel Louzada Fernandes e Wanderson Rocha de Almeida. Orientação de Alexandre Romanelli e coordenação do Curso de Jocimar Fernandes

3-"Monitoramento do Consumo de Energia e Acionamento Remoto de Equipamentos por meio de Redes de Sensores sem Fios", de Ivan de Oliveira Nunes. Orientação de Magnos Martinello e coordenador do Curso de Alvaro Barbosa

Confira os outros finalistas

• "Mapeando Dados Governamentais com uma Ontologia de Organizações", de Lucas Bassetti Rodrigues da Fonseca

• "Plataforma de Aquisição de Dados, Monitoramento e Controle em Tempo Real Utilizando Arduino Due e Matlab", de Leonardo Lyrio Marconi

• "Aplicação da Meta-Heurística Clustering Search ao Problema de Rotulação", de Romulo Louzada Rabello

• "Business Intelligence Aplicado à Produção de Mudas", de Edgar Cardoso Röpke

• "Gerenciamento de Filas Cirúrgicas Utilizando Scores Médicos como Critério de Priorização", de Higo Viganor Camporez

• "Educa*Ativo - Aplicativo para Dispositivos Móveis como Auxiliar do Ensino da Matemática no Ensino Fundamental", de Leon Pedrosa de Meirelles

Programa traz mais capacitação para profissionais de TI

Uma parceria firmada entre Sindinfo e Senai-ES para promover a atualização tecnológica da mão de obra das suas empresas associadas ao Sindicato da Indústria de Informática do Estado do Espírito Santo (Sindinfo), o Programa de Formação Profissional em Tecnologia da Informação vem dando bons frutos no Estado. Elaborado após pesquisa realizada pelo sindicato para identificar as principais demandas por formação profissional do setor e ações que poderiam ser realizadas para incrementar os negócios em TI, o programa oferece cursos no Senai Vitória.

Os cursos já iniciados especificamente para atender a demanda do mercado de TI são Teste de software, Análise de Requisitos, SQL Server, Design de Interfaces, DBA e Java. Nos próximos meses, o Senai deverá ofertar também os cursos de Redes de Computadores, Suporte de Sistema, Desenvolvedor Móbile, Analista de Negócios, Desenvolvedor Web, Desenvolvedor dotnet –C# ou ASP.NET, Desenvolvedor ABAP (SAP), Arquitetura de Software, DBA-MySQL, DBA-Oracle, DBA-SQL Server, Técnico em Informática e Técnico em Redes de Computadores.

Segundo o presidente do Sindinfo, Luciano Raizer Moura, o programa apresenta cursos de grande qualidade, solicitados pelas empresas do setor e ofertados com o que há de melhor em estrutura. "A nossa expectativa é que o Senai possa ter um Centro de Formação e Qualificação em TI. O Senai já tinha um curso técnico de programadores, e agora começa também o de capacitação, voltado para ferramentas, onde as pessoas vão aprender a desenvolver banco de dados, linguagem de programação e uma série de outras atividades. Esses cursos são voltados para os mais de 13 mil funcionários das empresas de TI do Estado. Estamos atuando em duas frentes: na formação, pegando o jovem e trabalhando na sua capacitação na área; e ao mesmo tempo já pensando na atualização desse profissional, cuidando assim do seu crescimento no setor", explicou ele

De acordo com o gerente do Senai Vitória, Ewandro Petrocchi, o Programa serviu para tornar ainda mais forte a parceria entre o Senai e o Sindinfo. "Nosso foco é formar profissionais prontos para o mercado de trabalho, em áreas específicas, como desenvolvedores de páginas Web, Java, PHP, Delphi, DBA, profissionais de redes de computadores, dentre muitos outros. São várias as oportunidades para profissionais qualificados, tendo em vista que, mesmo neste momento de crise, a necessidade de produtos de informática vem crescendo e, consequentemente, cresce a necessidade desses profissionais. O Sindinfo acompanha de perto a formação dos nossos alunos, e as oportunidades passam ser uma relação direta com os formandos", destacou.

Cursos propostos pelo programa

Cursos propostos pelo Programa	Carga Horária
Análise de Requisitos	40h
JAVA – Linguagem de Programação Orientada a Objetos	80h
Teste de Software	30h
Arquitetura de Software	60h
Administração de Banco de Dados SQL Server	44h
DBA – MySQL	30h
Programação para Desktop utilizando o Delphi	60h
Desenvolvimento de Aplicativos Móveis Híbridos para Smartphones e Tablets	60h
Design de Interface	24h
Dimensionamento de software pontos de função	40h
Linguagem de Programação PHP	60h
Banco de Dados Oracle utilizando a Linguagem SQL	44h
Programação de Páginas para Internet usando HTML5 e CSS3	60h
Programação com C# na Plataforma .Net	90h

Polo de TI apresenta novidades na Super Acaps Pan Show

Considerado principal momento para o mercado varejista capixaba, a Super Feira Acaps Pan Show reuniu mais de 20 mil pessoas e movimentou cerca de R$ 176 milhões em negócios durante e depois de sua realização, entre 7 e 9 de julho, no Carapina Centro de Eventos. A feira mostra a força de um setor que registra cifras anuais de R$ 6,33 bilhões em 1408 lojas, gerando 34 mil empregos diretos e 68 mil empregos indiretos, só no Espirito Santo. E nesse mercado, tem muito espaço para as empresas de TI. Prova disso é que novamente o Sindinfo e o Sebrae-ES marcaram presença no evento, com Polo de Tecnologia da Informação e Comunicação. O Polo contou com empresas de TI apresentando ao varejo soluções como softwares, produtos e serviços, como: ECF, software de gestão, controle de atendimento, estoque, ticket médio, sistemas ERP e automação comercial, entre outras.

Repetindo o sucesso do ano passado, o Polo facilitou o acesso e o relacionamento das empresas e seus potenciais clientes. Seis empresas participaram da exposição em 2015. Para Alisson Lepaus, analista técnico do Sebrae-ES e gestor do projeto de fortalecimento do Polo de Tecnologia da Informação e Comunicação do Espírito Santo, o balanço é muito positivo. "Em uma feira como a Super Acaps Pan Show, temos a oportunidade de aproximar essas empresas de grandes redes estaduais ou até mesmo de fora. Além disso, elas estão sendo vistas e fixando a sua marca. Essa visibilidade é muito benéfica. Todo início de ano, fazemos um planejamento de das ações que serão desenvolvidas e a participação das empresas na feira é fruto dessa programação", enfatizou.

JULHO

Palestra jurídica é destaque no "Vinho com TI"

Também aconteceu em julho uma nova edição do "Vinho com TI". Empresários do setor e gestores se encontraram no Edifício Findes, no dia 9, para um momento de confraternização, que teve como ponto alto a palestra com Lucas Judice, CEO da MidStage. Em um momento em que investimentos em novas ideias e projeto da área de tecnologia são uma realidade no país, é natural que apareçam dúvidas no campo jurídico a respeito de capital, criação de empresas e formação de sociedades. Para Judice, a preocupação com a educação jurídica voltada para as empresas de tecnologia é um fator importante. "Atualmente no Brasil existe uma falha de concepção sobre a importância do Direito. As empresas entram no mercado sem pensar se estão jurídica, societária, trabalhista e tributariamente estruturadas. E no evento de hoje, as pessoas puderam ouvir e perguntar sobre investimentos e estrutura societária. Assim elas podem ajustar o seu pacote empresarial, entrando ou continuando no mercado de trabalho sem riscos. Espero que tenham saído daqui com um conhecimento mais elevado sobre como receber investimentos, sem cair nas armadilhas das letras miúdas dos contratos eventualmente existentes" disse o CEO da aceleradora que acolheu e investiu em 20 novos projetos em 2014.

Luciano Raizer celebrou a grande participação do público na palestra, por meio de perguntas. Para ele, isso enriquece a classe empresarial do segmento. "A nossa intenção é mesmo criar um evento de aproximação dos empresários de tecnologia no Espírito Santo. Estamos fortalecendo amizades que geram oportunidades. E além da parte da confraternização, a ideia é contarmos sempre com temas relevantes para o setor. No evento de hoje, falamos sobre a questão jurídica para tratar de investimentos. Muito se fala em investimentos em tecnologia, e um empresário pode eventualmente querer investir em um projeto. E existe uma série de circunstâncias legais para isso, que nem sempre fica às claras. E para falar sobre o tema, contamos com o Lucas Júdice, que é um advogado e passou a ser um investidor na área de tecnologia. Ele conhece os detalhes, como investir, receber investimentos e pode passar informações mais técnicas para os nossos associados", frisou Raizer.

Lucas Judice
CEO da MIDSTAGE

Sindicato ganha novo escritório

Para atender de forma ainda mais eficiente às suas associadas, o Sindinfo passou a contar no dia 20 de julho com um novo escritório, localizado no Edifício Proeng Offices, ao lado da sede do Sistema Findes, em Vitória. Com uma área de 30m², computadores, estações de trabalho, sala de reunião e equipada com ponto de TV e internet, o escritório tem a estrutura necessária para receber representantes e gestores do setor de TI. Atuam no local um executivo e um estagiário.

Rua Juiz Alexandre Martins de Castro Filho, Nº 65,
Ed. Proeng Offices – 4º Andar - Sala 404 – Santa Lúcia
Vitória | ES
CEP: 29056-295

4ª Infoshow é destaque em feira metalmecânica

As novidades em produtos e serviços das empresas capixabas de Tecnologia da Informação também foram apresentados na Feira da Metalmecânica, Energia e Automação (Mec Show), que aconteceu entre os dias 28 e 31 de julho, no Carapina Centro de Eventos, na Serra. Em sua 4ª edição, a Feira das Empresas da Tecnologia da Informação (Infoshow) é uma iniciativa do Sindinfo e do Sebrae-ES e teve o maior estande dentro da feira metalomecânica. Segundo Luciano Raizer, a presença do setor de TI foi como uma ilha de soluções para um segmento tão importante para o Espírito Santo. "O setor metalmecânico é fundamental para a economia do Espírito Santo e naturalmente precisa de Tecnologia da Informação. E a nossa ideia foi apresentar a esse público o que existe de mais moderno em TI, mostrando que as necessidades de suas empresas podem ser supridas por soluções desenvolvidas no nosso Estado. Esse ano, estivemos na entrada da Mec Show. Todos que passaram pelo evento puderam acompanhar as novidades das nossas 10 associadas. Foi algo muito marcante", falou.

A integração do setor de tecnologia durante o evento foi celebrada com a "Choppada com TI", que assim como os já tradicionais "Café com TI" e "Vinho com TI", reuniu empresas associadas, clientes e parceiros para um momento de trocar experiências em um ambiente descontraído. A "choppada" movimentou o estande e foi considerada um sucesso pela organização. Sempre criando e fortalecendo a ponte entre empresas e seus clientes, a Infoshow mostrou mais uma vez que as oportunidades existem em qualquer cenário econômico. Marca de um setor que lida diariamente com o desenvolvimento de soluções para qualquer tipo de atividade.

AGOSTO

Fórum de Automação Comercial acontece em Vitória

Em mais uma iniciativa do Sindinfo para capacitar os seus associados, aconteceu no dia 26 de agosto, no Edifício Findes, em Vitória, o 3º Fórum de Automação Comercial. Realizado em parceria com a Secretaria de Estado da Fazenda do Espírito Santo (Sefaz) e apoio do Sebrae-ES, o evento reuniu 93 representantes de empresas da área de TI. Durante o encontro foram tiradas as dúvidas sobre o Bloco K (Controle da Produção e do Estoque) no Sped Fiscal, além de tendências como Sistema Autenticador e Transmissor (SAT), Nota Fiscal de Consumidor Eletrônica (NFC-e), Escrituração Contábil Fiscal (ECF) e Programa Aplicativo Fiscal (PAF).

O evento contou com as palestras "Tendência de Mercado", com o supervisor da área fiscal Bruno Aguilar Soares e o auditor Mauro Deserto Braga; e "Implementação do Bloco K no Sped Fiscal", com o auditor fiscal Jocelino Antônio Demuner. Segundo Roubledo Demiam Gasoni, do Sindinfo, o encontro cumpriu seu objetivo de informar empresas desenvolvedoras de PAF-ECF a respeito dos detalhes técnicos e de novas demandas da automação. "O nosso objetivo com esse evento é de aproximar cada vez mais as empresas de TI e Sefaz, grande entidade de fomento. Neste 3º Fórum, falamos sobre as novidades na legislação na área da automação, em um interessante intercâmbio entre os nossos associados e os palestrantes, que são especialistas nos temas. O Sindinfo está atento a todas as necessidades das nossas empre-

sas e através de eventos como esse, estreitamos os laços entre as áreas pública e privada", explicou.

Já o palestrante Bruno Aguilar Soares, o Fórum tirou as dúvidas mais frequentes, geralmente ligadas às obrigatoriedades. "Trocamos muitas experiências sobre automação comercial. É importante que o Estado, através da Secretaria de Fazenda, esteja sempre próximo e escute a iniciativa privada. Este evento é muito importante, ao passar conceitos que serão utilizados em novas ferramentas. É uma iniciativa em que todos ganham: tanto as empresas quanto o Estado, que pode desempenhar ações mais efetivas em fiscalização. As dúvidas são normais e aparecem principalmente quando se fala em obrigações fiscais e como são desenvolvidos os softwares voltados para automação industrial, adequados à legislação vigente", falou.

Comitiva do Estado participa do Rio Info

SETEMBRO

Um grupo de empresários capixabas associados ao Sindinfo e com o apoio do Sebrae-ES visitou a 13ª edição consecutiva do Rio Info, principal evento de Tecnologia da Informação do Estado e um dos maiores do Brasil. O evento, que aconteceu entre 15 a 17 de setembro, em São Conrado, reuniu especialistas, técnicos e profissionais que puderam conferir as novidades do mercado, prospectar clientes e firmar parcerias.

Como já se podia prever, a grave crise econômica foi um dos assuntos mais debatidos no Rio Info deste ano. As lideranças das entidades da Tecnologia da Informação e Comunicação presentes não pouparam críticas ao governo. Presente na reunião promovida pela Federação Nacional das Empresas de Informática (Fenainfo) e que contou com representantes de todo o Brasil, o vice-presidente do Sindinfo, Benízio Lázaro, acredita que houve retrocesso provocado pelo aumento da carga tributária, principalmente para o setor de TI. "As empresas mostraram a sua preocupação com a perda da conquista de isenção fiscal na folha de pagamento. Trata-se de uma ameaça para o desenvolvimento do nosso setor. Fiz na ocasião um comentário sobre a duplicação dos tributos impostos ao setor de TI. O governo tributa pesado, mas não concede benefícios em troca às empresas", enfatizou

Lázaro disse ter ficado satisfeito com o resultado do evento, que mais uma vez serviu para integrar o setor de TI brasileiro. "O Rio Info agrega com certeza ao setor e integra os representantes de vários pontos do país. Lá, podemos ver coisas novas, tendências, casos de sucesso e soluções que já estão ou que chegarão ao mercado. A realização de uma Rodada de Negócios também significa oportunidades para muitas empresas, que podem mostrar seus produtos em um ambiente favorável", disse. E de fato, a Rodada de Negócios contou com a participação de 102 empresas, das quais 83 brasileiras e 19 estrangeiras. Além disso, parcerias foram firmadas, em projetos que serão desenvolvidos nos próximos meses. Através de um acordo assinado no evento, a Rede Globo, Ipiranga, Uol, Natura, Bradesco e a Prefeitura do Rio de Janeiro passaram a ter direito de utilizar domínios com o nomes de suas marcas. O contrato de concessão dos domínios foi feito com a Divisão de Domínios Globais da Internet Corporation for Assigned Names and Numbers (ICANN), entidade internacional responsável pela coordenação da identificação dos indicadores públicos da internet. A partir do evento deverão ser gerados negócios na casa dos R$ 16,5 milhões.

Fórum Mobile+ é realizado em São Paulo

Em sua 8ª edição, o Fórum Mobile+ movimentou o WTC Events Center, em São Paulo, entre os dias 22 e 23 de setembro. Direcionado ao mercado de soluções móveis corporativas, como sistemas de BI, CRM e ERP para uso em smartphones e tablets, o evento apresentou as novidades do setor de mobilidade e suas aplicações. A programação do Fórum Mobile+ foi elaborada pelos editores do Mobile Time, Fernando Paiva; TI Inside, Claudiney Santos; e Teletime, Samuel Possebon. Na edição deste ano também foram debatidos assuntos como negócios envolvendo mobilidade, marketing móvel e soluções financeiras móveis - m-commerce, m-banking e m-payment.

Executivos das áreas de TI, finanças e marketing de grandes e médias empresas acompanharam, no primeiro dia de fórum, algumas palestras e painéis sobre "Varejo Móvel". O tema da abertura do evento foi "O atual estágio do comércio nas Américas". Um dos destaques foi a divulgação de uma pesquisa inédita, no Painel "Comércio móvel no Brasil: em que estágio estamos?", de Christian Reed, CEO da Opinion Box. Com o objetivo de entender o comportamento do usuário em compras por aplicativos, a pesquisa "Panorama: M-commerce no Brasil" ouviu 1.240 pessoas em quase 450 cidades. O estudo apontou que 41% das pessoas realizam compras de mercadorias físicas pelo mobile. A diferença entre a classe A e B não era tão grande comparada às classes C, D e F. Grande parte das compras realizadas é de produtos eletroeletrônicos, seguida de acessórios de moda. O público que respondeu a pesquisa incluiu todas as classes sociais e faixas etárias, a partir de 16 anos.

Já no dia 23, que abordou o tema "A Internet das Coisas no Brasil", o público conferiu painéis que foram do papel das operadoras móveis na internet a soluções criadas para melhorar a vida nas grandes metrópoles. Os palestrantes levantaram importantes questões, que fizeram os presentes refletirem sobre o grande potencial das tecnologias móveis para os negócios.

E o Espírito Santo mais uma vez esteve representado a um grande evento nacional. O Sindinfo e o Sebrae-ES levaram uma comitiva formada por Carlos Augusto Ferreira de Almeida, diretor executivo do Grupo MD Sistemas; Domingos Sávio De Almeida Pinto, diretor da Polaris Informática; Roubledo Demian Gasoni, da MR Consultoria e Sistemas; e Luciano Raizer Moura, presidente do Sindinfo. Segundo Raizer, o evento apresentou as novas tendências da tecnologia móvel, um nicho de grande importância para o setor de TI. "Conhecer a tecnologia voltada para smartphones e tablets, o uso dessas ferramentas dentro da gestão, as novidades em aplicativos e as tendências do que está por vir é algo fundamental". Segundo ele, a missão serviu para que os capixabas pudessem conhecer de perto e estreitar os laços com uma série de fornecedores de soluções, além, é claro, de participar de palestras relevantes. "O evento teve excelente nível, com temas atuais, com o que há de mais novo para tecnologia móvel. Todos gostaram, na comitiva, de muito do que viram. Foi um evento que, com certeza, agregou muito e terá bons desdobramentos", destacou.

Sindinfo prepara novo site

Com mais interatividade, facilidade de navegação e conteúdo diferenciado para as empresas de Tecnologia da Informação do Espírito Santo, o novo site do Sindinfo será lançado no início de 2016. Criado pela Estação Vix, o site une dinamismo e prestação de serviços. "É uma ferramenta completa de informação e utilidade para as nossas associadas. Através do nosso site, as empresas de TI terão ao seu dispor dados técnicos não só do sindicato, mas do mercado como um todo. Os escopos das empresas, a relação de produtos e serviços oferecidos, a agenda de eventos e compromissos e muito mais. Queremos facilitar a vida dos profissionais do nosso setor. No site será possível, por exemplo, tirar uma declaração de associada, evitando burocracia. Teremos também informações sobre licitações, algo sempre importante. Enfim, foi um trabalho feito com muito capricho e que agora temos a satisfação de apresentar", disse Luciano Raizer Moura, presidente do Sindinfo. O site disponibilizará ainda a sua revista oficial, TI-ES, em formato digital. Com isso, as novidades e matérias especiais sobre as conquistas das empresas capixabas poderão alcançar públicos ainda maiores.

O novo espaço do sindicato está disponível no endereço: www.sindinfo.com.br

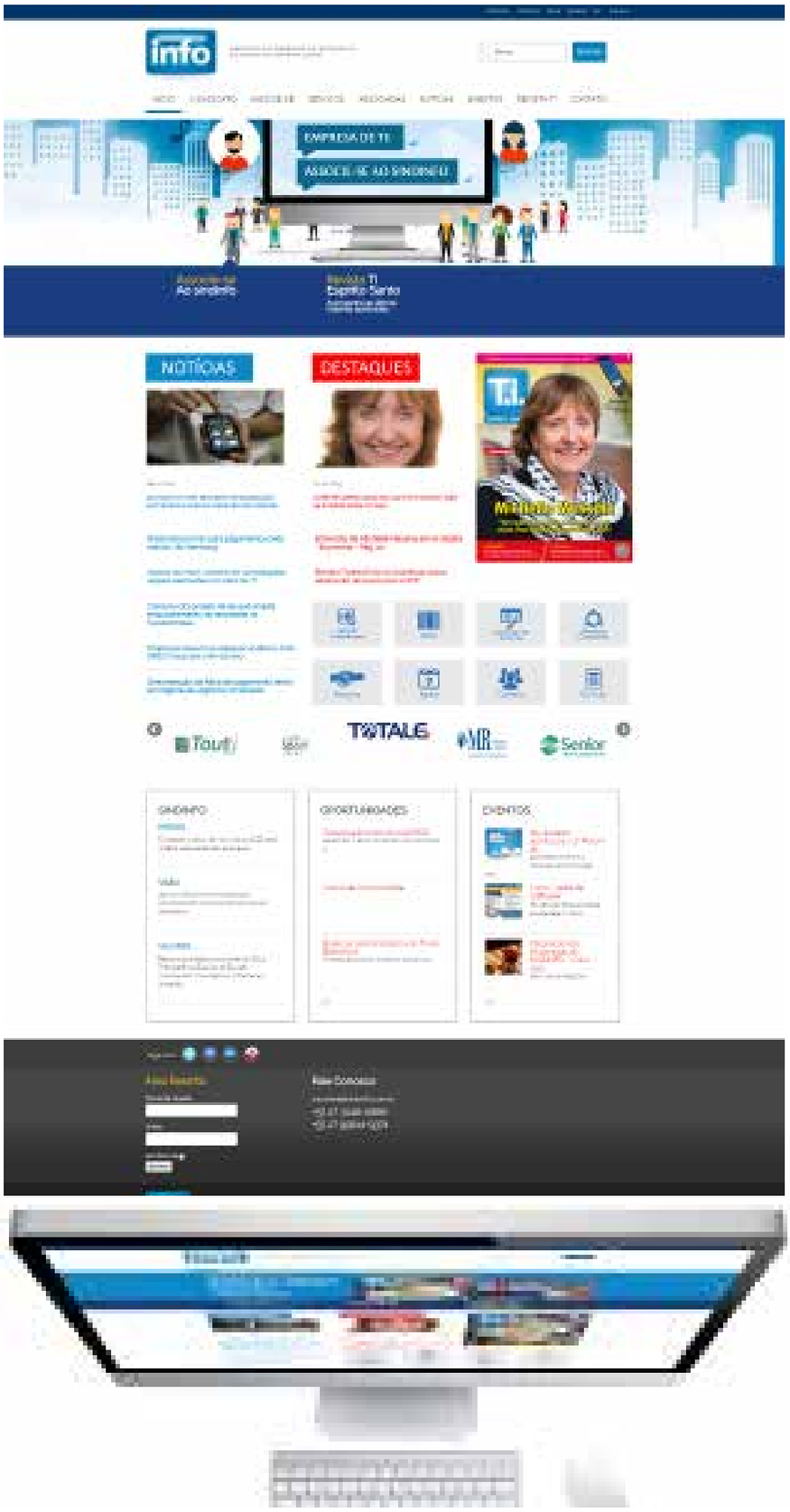

Portal digital aproximará clientes e empresas

Uma importante ferramenta para um setor que segue crescendo, gerando empregos, rendas, parcerias e oportunidades, o Portal Digital de Produtos e Serviços foi anunciado em 2015 pelo Sindinfo. Inicialmente pensado como um portfólio impresso, capaz de informar e atender às empresas privadas, principalmente ligadas ao Sistema Findes, e aos órgãos públicos instalados no Espírito Santo, além de contar com o apoio de um conteúdo de portfólio online num formato de simples consulta, o projeto sobre o setor de TI foi alterado. "Por sugestão dos próprios associados do Sindinfo, o projeto inicial foi remodelado. A ideia do portfólio impresso e online foi substituída pelo Portal de Produtos e Serviços das empresas de Tecnologia da Informação do Espírito Santo", informou Domingos Sávio de Almeida Pinto, diretor da Polaris Informática, empresa responsável pelo portal. A empresa possui experiência em desenvolvimento de portais para organizações com muito tráfego e conteúdo.

O portal terá um design flexível para se adaptar a qualquer tamanho de tela, com navegação intuitiva, simples e rápida, inclusive em tablets e celulares smartphones. Outra característica importante do portal será o termo definido por Sávio como "encontrabilidade", que nada mais é do que tornar uma empresa localizável nos mecanismos de busca para palavras-chave relevantes ao seu negócio. Com lançamento previsto para o início de 2016, o portal estará disponível para todas as empresas de TI do Espírito Santo, mas as empresas associadas ao Sindinfo terão um acesso exclusivo ao espaço. Elas poderão fazer toda a administração de conteúdo institucional e de seus produtos e serviços, podendo anexar imagens, fotos e vídeos. Serão utilizadas as informações da Pesquisa Setorial, prevista para ser finalizada até final de dezembro deste ano. Posteriormente, as empresas serão convidadas para complementar esses dados e cadastrar os seus produtos e serviços no portal.

Workshop faz conexão entre Vitória e Vale do Silício

O Sindinfo encurtou a distância entre as empresas capixabas e o Vale do Silício, na Califórnia, que é considerado a "Meca" do empreendedorismo e da tecnologia. O sindicato realizou no dia 30 de setembro, no Ed. Findes o Workshop Internacional "Conexão Vitória-Vale do Silício". Realizado em parceria com o Sebrae e o Senai, o evento teve como tema "Going Global – Workshop Introdutório de Posicionamento Global das empresas de TI - Orientação e foco no modelo de crescimento de empresas e ampliação do sucesso" e contou com a palestrante Michelle Messina, consultora internacional de San Francisco e especialista em apoiar a inserção internacional de empresas de todos os portes.

Idealizado após a primeira Missão Empresarial ao Vale do Silício, realizada em 2014 pelo Sindinfo, com apoio do Sebrae, e que permitiu às empresas de TI conhecerem o maior centro de inovação do mundo, o projeto "Conexão Vitória-Vale do Silício" tem objetivos audaciosos. Durante o evento, foram abordados temas como o que é e como está estruturado o Vale, considerado o maior centro de negócios de tecnologia do mundo. Além disso, foram apresentadas as condições necessárias para a melhoria e o fortalecimento das empresas e as condições para organização, no Espírito Santo, de ambiente propício para quem deseja atuar com alta tecnologia

Com tradução simultânea, o encontro foi iniciado às 8h30. Michelle Messina começou abordando os assuntos "Preparando as Empresas para o Crescimento + Conexão Vitória & Vale do Silício". Em seguida, os temas foram "Desenvolvendo e fortalecendo o Ecossistema Regional de Vitória:

o que o Vale do Silício pode nos ensinar"; Procurando por Grandezas: 10 Atributos de empresários bem sucedidos"; e "Preparando sua empresa para o sucesso: O que é realmente necessário para construir uma empresa". A manhã de palestras foi finalizada com "Variadas percepções de valor: Proposição da Criação de Valor" e "Focando nas melhores perspectivas: o perfil dos clientes". Para Messina, para investir, os empresários devem conhecer as peculiaridades do Vale do Silício. "É preciso saber como o Vale funciona, as razões dele funcionar assim e as características que cada empresa encontrará e precisará apresentar para alcançar o sucesso. O Vale é muito diversificado. Existem pessoas de vários lugares do mundo, com ideias diferentes", falou.

Após o intervalo para o almoço, a palestrante abordou os temas "Auto-Avaliação da Empresa & Ferramentas de benchmarking"; "Desenvolvimento de Plano de Trabalho para 30/60/90 Dias"; "O discurso perfeito para os clientes: Audiência, Paixão & Conteúdo"; e "Relacionamento eficaz todos os dias". O primeiro workshop terminou com "Oportunidades para o Ecossistema de Vitória"; "Visão prévia do programa master das próximas ações"; e um debate amplo com as considerações dos participantes.

Michelle Messina se reúne com entidades na Findes

Um dia após o Workshop Internacional "Conexão Vitória-Vale do Silício", a palestrante americana Michelle Messina retornou ao Edifício Findes, para uma reunião promovida pelo Sindinfo de avaliação do evento e debate de novas ações relativas a novos mercados para as empresas capixabas. Participaram da reunião no dia 1º de outubro representantes do Instituto Federal de Educação, Ciência e Tecnologia do Espírito Santo (Ifes), Companhia de Desenvolvimento de Vitória (CDV), Fundação de Amparo à Pesquisa e Inovação do Espírito Santo (Fapes), Senai e Sebrae.

Setor de TI debate os desafios da educação

Com o objetivo de aproximar as faculdades que oferecem cursos na área de Tecnologia da Informação e o mercado, o Sindinfo realizou, no dia 22 de outubro, no Plenário do Ed. Findes, em Vitória, o 2º Fórum de Educação. Representantes de 22 entidades estiveram presentes no evento. Além da celebração do sucesso do Prêmio para Trabalhos Acadêmicos, realizado pela primeira vez este ano, o Fórum foi marcado também por um painel de discussão com a participação dos coordenadores de curso e professores, visando a identificação dos principais problemas relacionados à formação de mão de obra especializada para o setor. "A ideia com o debate é que possamos alcançar soluções. Que as faculdades, as empresas, o sindicato e o setor público possam se articular para promover uma melhoria no processo", explicou Emílio Barbosa, diretor do Sindinfo.

Conduzido por Marcelo Lage, da Startify, da divisão de educação da Start You Up, o painel abordou os gargalos da educação. Características como motivação, autonomia, domínio e propósito foram debatidas. "O objetivo da palestra foi chamar o público para refletir sobre os rumos da educação atualmente, na área de Tecnologia e de maneira geral. Conversamos sobre o que realmente motiva as pessoas. Abordamos o que precisa melhorar para que professores possam ser mais eficazes e os estudantes possam sair ainda mais capacitados das salas de aula. Temos, na Startfy, o Círculo Dourado, uma ferramenta para identificar e analisar as ações realizadas pelas organizações. Ela é dividida em três tópicos: 'o que você faz?', 'como você faz?' e 'por que você faz?' Com isso, buscamos saber o que as faculdades oferecem. Essas entidades têm cursos superiores, mas como isso é feito? Até fiz uma brincadeira comparando a educação ao sistema prisional, no qual não se pode fazer nada, há horário para tudo, enfim, falta autonomia. E as pessoas acabam ficando na faculdade exclusivamente por causa do diploma. E aqueles que não acham, acabam desistindo, fazendo crescer a taxa de evasão. Precisamos mudar isso, eventos como esse são muito importantes. Se não discutimos a educação em um momento em que o mundo vem mudando, teremos dificuldades para produzirmos as inovações que o mercado necessita", De acordo com ele, o Espírito Santo precisa da educação ter mais destaque no Sudeste

Empresários capixabas visitam Porto Digital em Recife

Destaque nacional quando se fala em tecnologia, Recife (PE) conta com empresas que criam soluções que atendem não só o mercado interno, mas diversos lugares do mundo. Para conhecer a realidade do maior polo de informática do Brasil, um grupo de empresários do setor de TI do Espírito Santo esteve na cidade nordestina, para uma intensa programação. Uma iniciativa do Sindinfo e do Sebrae, a missão institucional começou os trabalhos com uma visita ao Centro de Estudos e Sistemas Avançados do Recife (Cesar), centro privado de inovação, com 19 anos de trajetória criando produtos, serviços e negócios. As soluções desenvolvidas são utilizadas por empresas dos mais diversos setores, como agronegócios, eletroeletrônicos, defesa, automação comercial, financeiro, logística, energia, saúde e telecomunicações, entre outros. No ano passado, o Cesar superou a marca de R$ 90 milhões em vendas de projetos de inovação.

A comitiva também se reuniu com os profissionais da Joy Street, empresa famosa por uma pioneira abordagem para o desenvolvimento de plataformas lúdicas, utilizando conhecimentos, métodos e práticas do design, da educação e da tecnologia. O grupo esteve com Fred Vasconcelos, que é executivo-chefe da empresa e um vanguardista na indústria de jogos eletrônicos no Brasil; e Diego Garcez, diretor de Negócios da Joy Street, com experiência empreendedora em negócios de educação e tecnologia.

Mas o grande momento foi mesmo a visita ao Porto Digital e uma reunião com o Núcleo de Gestão do local. "O Porto Digital tem o conceito de parque tecnológico aberto, que conta com uma grande estrutura. Trata-se do maior parque tecnológico do Brasil em faturamento e número de empresas. Hoje, eles contam com 250 empresas instaladas", destacou Raizer, que lembrou ainda que o Porto Digital colabora para a geração de 7.100 empregos diretos, proporcionando um faturamento anual de R$ 1 bilhão. "O Porto é formado atualmente por 13 imóveis, incluindo um edifício de 16 andares. Essa estrutura foi possível através de doações do Governo do Estado, tudo para receber as empresas que trouxeram, ao longo dos anos, desenvolvimento para a região. Certamente, o modelo do Porto Digital de Recife tem muita coisa para ensinar. Tudo começou com apenas duas empresas, em 2000. No ano seguinte já eram 16, e assim foi crescendo, gradativamente e com forte apoio governamental, de todas as esferas. É o que queremos ver em outros lugares no país: academia, setor produtivo e governo, todos trabalhando juntos. A visita ao Polo fechou de forma marcante a missão", falou.

PORTO DIGITAL EM RECIFE

Estudo setorial de TI mostra características das empresas

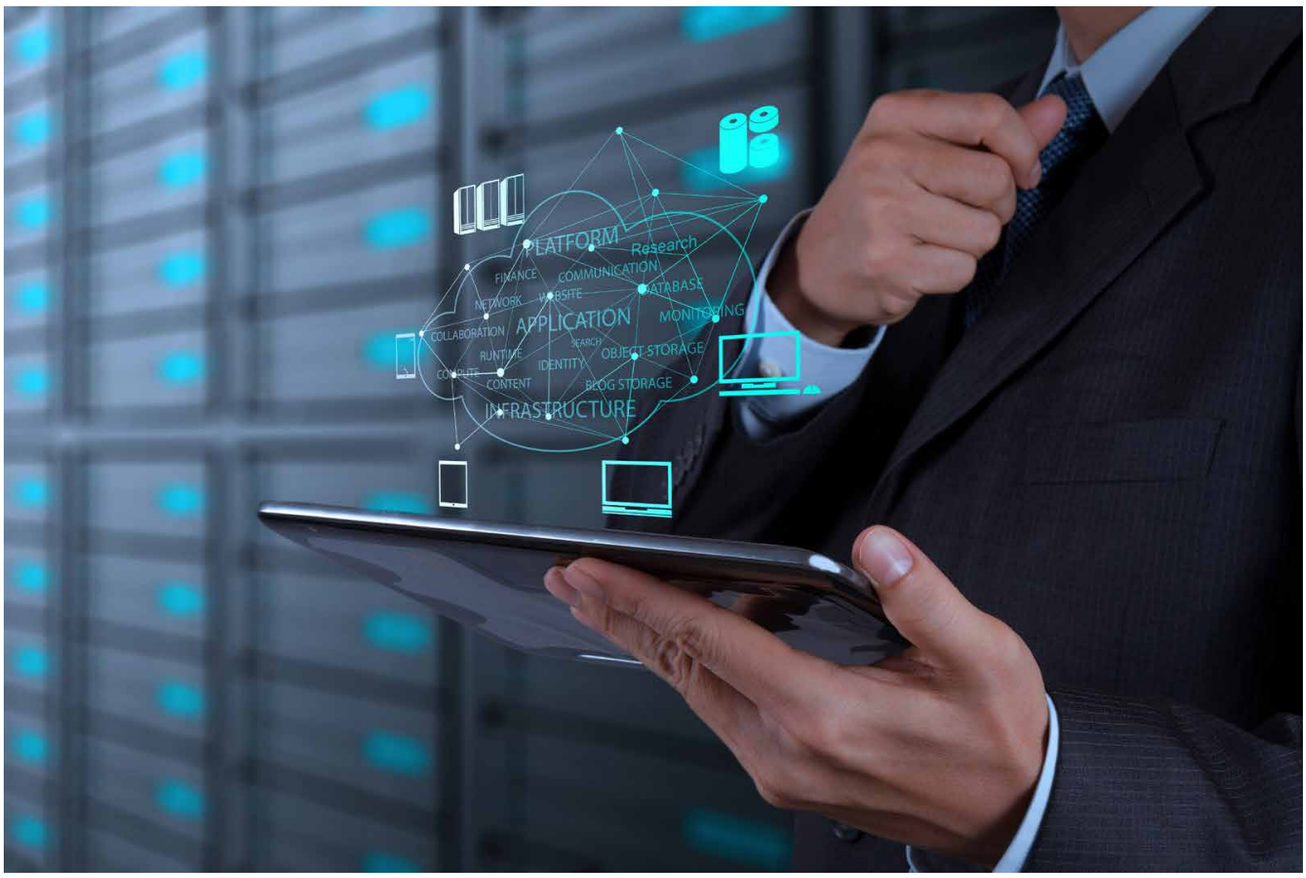

Indispensável para a informatização das indústrias, a modernização de entidades de ensino e sistemas de segurança, além de promover a ampliação e agilização dos serviços públicos e a automação fiscal, o setor de Tecnologia da Informação tem um papel estratégico no crescimento econômico, profissional e social do Brasil. Em terras capixabas, o setor segue crescendo ano a ano e já conta com mais de 700 empresas. Mas quais são essas empresas? Em que área atuam e que tipo de serviço ou produto oferecem para os seus clientes? Para responder a todas essas questões, o Sindinfo realizou em 2015 o Diagnóstico Estudo Setorial de TI no Estado. Com o Diagnóstico é possível informar oportunidades, apoiar o empresariado na tomada de decisões estratégicas e identificar as necessidades e os desafios do segmento.

O Diagnóstico é apontado pelo Sindinfo fundamental para atualizar informações acerca do porte das empresas, Mercado de atuação, Ramo de atividade, Representação de software e hardware, Licenciamento de produtos, Desenvolvedores de soluções próprias, parceria com grandes empresas, clientes, mão de obra, infraestrutura, fornecedores, gestão, linhas de crédito e muito mais. A pesquisa que compõe o Estudo, além da elaboração do planejamento, estruturação do questionário e captação dos dados foi elaborada em parceria com o Instituto de Desenvolvimento Educacional e Industrial do Espírito Santo (Ideies), e com o Serviço Brasileiro de Apoio às Micro e Pequenas Empresas (Sebrae-ES).

Encati fecha o ano com painéis e palestras

Cerca de 120 pessoas, entre empresários e representantes do setor de TI de todo o Espírito Santo se reuniram no Sheraton Vitoria Hotel, no dia 2 de dezembro, para o V Encontro Capixaba da Indústria de Tecnologia da Informação (Encati). Mais uma parceria do Sindinfo e o Sebrae-ES, com apoio do Sistema Findes, o encontro teve início com a palestra "Startups, e a maneira de operar que tem transformado indústrias e comportamentos através da tecnologia", com a web empreendedora Bruna Bittencourt. CEO e co-fundadora do primeiro one-stop-shop de casamentos do Brasil, o emotion.me, ela falou sobre a sua trajetória de sucesso.

Em seguida, o diretor da Mogai Tecnologia, Franco Machado, coordenou o painel, "Cidades inteligentes – oportunidades para empresas de TIC". Participaram André Gomyde Porto, diretor-presidente da Companhia de Desenvolvimento de Vitória (CDV), o professor do Instituto Federal do Espírito Santo (Ifes), Maxwell Monteiro e o consultor e palestrante em Inovação, Empreendedorismo e Gestão, Evandro Milet. André Gomyde falou sobre a atuação da Rede Brasileira de Cidades Inteligentes e Humanas, da qual é presidente. Reunindo cidades de diversas regiões do Brasil e coordenando iniciativas em nível municipal nos setores de Ciência, Tecnologia e Inovação, a Rede conecta essas experiências a fontes de recursos no Brasil e no exterior e estimula a troca de experiência entre os municípios.

Depois do almoço, foi a vez do diretor da ISH e do Sindinfo, José Fernando Etienne Dessaune, conduzir o painel "Tributação – Novas regras, Velhos problemas". Participaram do painel Rodrigo Francisco de Paula, sócio responsável pela área tributária do escritório Abreu Júdice & De Paula; e João Alfredo de Souza Ramos, da SR Auditoria e Consultoria. Em pauta, os entraves para o desenvolvimento do país, como a alta carga de impostos para os contribuintes, além da burocracia que torna ainda mais complicada a atuação das empresas. Por fim, o advogado Rodrigo de Paula falou da importância de tirar dúvidas do público a respeito dos tributos. Para encerrar o evento, advogado e diretor do Instituto de Tecnologia e Sociedade do Rio de Janeiro (ITS), Ronaldo Lemos, palestrou sobre "Tendência, Inovação em um mundo cada vez mais conectado e transformador" e "O Desafio da Transformação – Repensar, Reagir e Recriar".

Bruna Bittencourt

Ronaldo Lemos

Coordenador do painel Franco Machado, diretor do Sindinfo e da empresa Mogai Tecnologia, André Gomyde Porto, diretor--presidente da Companhia de Desenvolvimento de Vitória (CDV), o professor do Instituto Federal do Espírito Santo (Ifes), Maxwell Monteiro e Evandro Barreira Milet - Consultor e palestrante em inovação, empreendedorismo e gestão

José Fernando Etienne Dessaune, conduzir o painel "Tributação – Novas regras, Velhos problemas". Participaram do painel Rodrigo Francisco de Paula, sócio responsável pela área tributária do escritório Abreu Júdice & De Paula; e João Alfredo de Souza Ramos, da SR Auditoria e Consultoria.

Grupo de empresas é certificado na ISO 29110

O Encati também foi marcado pela apresentação das empresas certificadas na ISO/IEC 29110. Presente no Brasil desde 2012, a norma foca em processo de gerenciamento de projeto e implementação de software e representa para as micro e pequenas empresas de desenvolvimento de software uma opção de certificação direcionada às demandas de Tecnologia da Informação e Comunicação (TIC). Entre os principais benefícios da implantação da ISO 29110 estão a melhoria dos processos de desenvolvimento de software, através da padronização e controle dos processos, da definição de critérios de aceitação nos testes das partes componentes do software e sua integração com as demais partes.

Pioneiro, o Sindinfo criou o primeiro grupo no Brasil a buscar a certificação e firmou parcerias. A Fundação Vanzolini é o órgão certificador da medida, que conta com a metodologia do Instituto Euvaldo Lódi (IEL-ES) e recursos do Sebrae-ES. Auditores qualificados cuidam da avaliação do desenvolvimento de softwares da organização e verificam a compreensão da organização quanto aos requisitos da norma. "A 29110 possui dois grandes processos: o primeiro é o de gerenciamento de projetos de desenvolvimento de software; e no segundo temos a implementação de software, que seria a parte técnica da construção do software. As empresas têm problemas com relação a organizar o gerenciamento dos seus projetos, e a norma dá o caminho", explicou o presidente do Sindinfo, Luciano Raizer Moura. Até o momento, 27 empresas já receberam a certificação no Estado.

Empresas certificadas na ISO 29110 a cada ano:

2013

- BL Tecnologia em Informática
- DBM Sistemas
- Innet Soluções
- MD Sistemas
- Pentago Consult Brasil Tecnologia e Negócios
- Raizer Moura Tecnologia
- Tempro Software
- Trevit Sistemas
- Único Comum. Virtual de Conteúdo Eletrônico

2014

- Allaware Software
- Ebase Sistemas
- Etaure Desenvolvimento de Sistemas
- Integro Consultores Associados
- José Ricardo Altoe (Atual Sistemas)
- MITIS Tecnologia Eireli
- Totale Tecnologia da Informação
- White Serviços de Informática e Acabamento em Geral
- XPD Soluções Web

2015

- Brajan Sistemas
- Easystem Tecnologia
- Exata Consultoria e Projetos
- Formalis Informática
- Matriz Sistemas
- Mogai Tecnologia de Informação
- N de Araujo Sellin Desenvolvimento de Sistemas
- RG System Informática
- Seek Informática

Confraternização fecha o ano com expectativas

O final de ano foi marcado por uma grande confraternização das empresas de TI, realizada em 16 de dezembro, no Itamaraty Hall, em Vitória. Aproximadamente 170 pessoas, sendo 58 empresas associadas, além de parceiros e convidados participaram do evento. O encontro serviu para integrar o setor e relembrar as ações realizadas durante o ano, celebrando conquistas e compartilhando expectativas para as novas batalhas que serão travadas em 2016. Além do animado coquetel, os presentes puderam conferir a apresentação da Banda Máquina do Tempo. E assim, se encerrou 2015 no Sindinfo. Foram 12 meses de muito trabalho, antecipando tendências e buscando preparar os associados para novos tempos. Para o sindicato e as suas associadas, fica a certeza de que as incertezas serão vencidas com talento, disposição e ideias que levam a soluções diferenciadas para o mercado.

Revista TI ES

Em 2015 tivemos 4 edições da Revista TI com tiragem de 5.000 exemplares cada.

Edição 06

Edição 07

Edição 08

Edição 09

Sindinfo amplia número de associados

Em momentos de dificuldades econômicas no Brasil, os empresários buscam alternativas para manter a produção, reduzir custos e criar parcerias. No setor de tecnologia isso pode ser conferido no Espírito Santo. O Sindinfo contava no início de 2015 com 104 associados. E as diversas ações promovidas com sucesso pelo sindicato chamaram a atenção de outras empresas de TI do Estado: o ano terminou com 128 associados. Para o diretor do Sindinfo, Emílio Barbosa, o aumento do número de empresas associadas mostra que o setor vem se unindo para sair desse período ainda mais forte. "Está muito claro que o crescimento se dá por conta de nossas ações. Estamos investindo em estrutura, e sempre buscando a uma aproximação com os associados. E as empresas percebem que vale a pena estar com a gente. Está acontecendo um boca a boca entre os empresários capixabas e isso também dá uma grande visibilidade. Creio que a crise é inclusive um estímulo para se associar. Muitas vezes uma empresa, que estava bem sozinha, se vê em momento de dificuldade e corre para pedir ajuda. E estamos aqui para isso, oferecendo capacitação, missões, cursos, facilidades. Esperamos continuar ampliando os números", falou.

Crescimento de Associados em 2015:

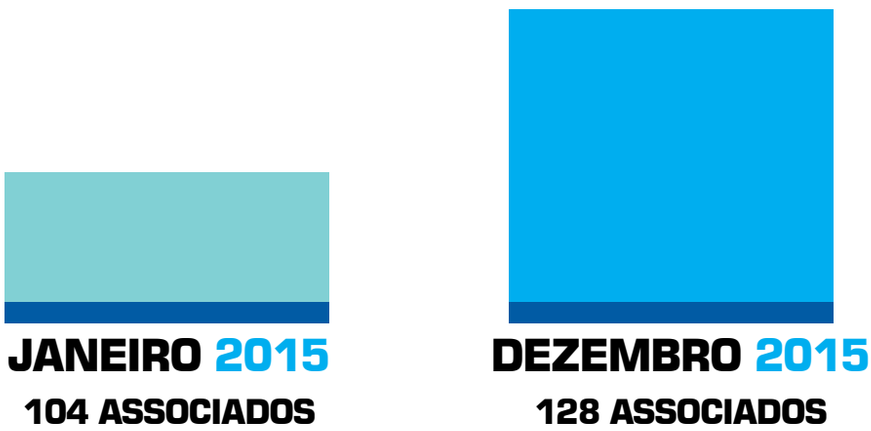

Sindinfo em números

- 128 associadas

- 4 Missões empresariais
  Autocom
  Forum Mobile
  Recife
  Rio Info

- **4 Feiras de negócios**
  Cachoeiro Stone Fair
  Infoshow
  Super Acaps Pan Show
  Vitória Stone Fair

- 8 Eventos
  Café com TI
  Fórum de Automação
  Fórum de Educação
  Encati
  Vinho com TI (duas edições)
  Workshop Internacional "Conexão Vitória-Vale do Silício"
  Confraternização de final de ano

- Presença nas ações promovidas ou apoiadas pelo sindicato
  713 Pessoas
  512 Empresas

- 03 Cursos realizados com o Senai.

SINDINFO - SINDICATO DAS EMPRESAS DE INFORMÁTICA DO ESPÍRITO SANTO

Presidente
Luciano Raizer Moura

Vice- Presidente
Benízio Lázaro

Diretor Secretário Geral
Franco Machado

Diretor 1º Tesoureiro
Emílio Augusto Barbosa

Diretor 2º Tesoureiro
Roubledo Demiam Gasoni

Suplentes
Franco de Barbi Cazelli
José Antônio Bonna;

Conselho Fiscal - Efetivos
Carlos Augusto Ferreira de Almeida
Marco Antônio Malini Lamêgo
José Luiz Coco

Suplentes
José Fernando Etienne Dessaune
Domingos Sávio de Almeida Pinto
Evandro Polese Alves

Delegados Representantes Junto a Findes Efetivos
Luciano Raizer Moura
Benízio Lázaro

Suplentes
Franco Machado
Emílio Augusto Barbosa

Diretor Regional de Colatina
Daniel Rossi de Jesus

Diretor Regional de Cachoeiro de Itapemirim
Roubledo Demiam Gasoni

Diretor Regional de Linhares
Franco de Barbi Cazelli

Secretaria Executiva
Ilma Aurora Moreira

RELATÓRIO 2015

+55 27 3026.0366

www.sindinfo.com.br

secretaria@sindinfo.com.br

SINDINFO

SINDICATO DAS EMPRESAS DE INFORMÁTICA
DO ESTADO DO ESPÍRITO SANTO